

SERVIZIO DI ALERT EX-POST

Vento forte nella Provincia di Verona

del 20-04-2023

Mappa della Provincia con evidenziati eventuali superamenti soglia (in rosso)

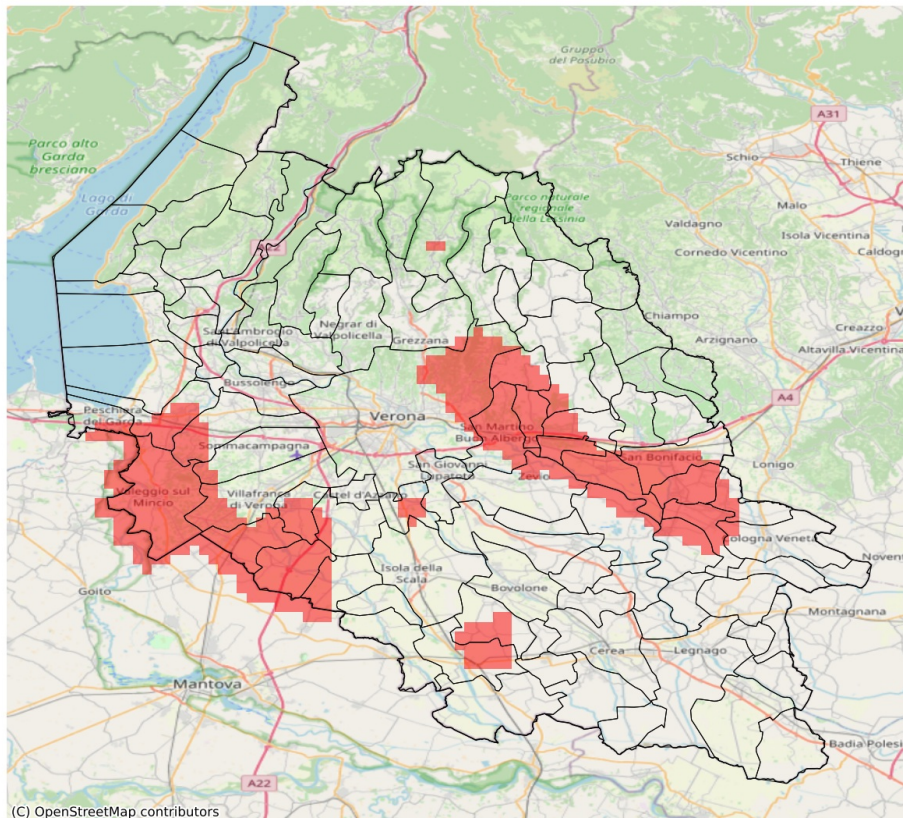

Raffica massima del vento (m/s) del 20-04-2023				
Comune	Max	Min	Media	Porzione comunale interessata (%)
Albaredo d'Adige	15	10	12	25
Arcole	18	14	16	100
Belfiore	15	13	14	90
Caldiero	15	14	14	100
Castelnuovo del Garda	15	12	14	61
Colognola ai Colli	15	12	14	59
Illasi	15	11	13	49
Lavagno	16	14	15	100
Mezzane di Sotto	18	13	15	94
Mozzecane	14	13	14	98
Nogara	14	13	13	24
Nogarole Rocca	14	14	14	100
Peschiera del Garda	16	10	13	29
Povegliano Veronese	15	13	14	67
Salizzole	14	13	13	40
San Bonifacio	16	10	14	67
San Martino Buon Albergo	18	10	14	57
Sommacampagna	14	11	13	24
Sona	15	11	13	38
Trevenzuolo	14	12	14	49
Valeggio sul Mincio	16	14	15	100
Verona	18	8	12	21
Veronella	16	12	14	71
Vigasio	15	12	13	31
Villafranca di Verona	15	12	13	43
Zimella	16	11	14	53

SERVIZIO DI ALERT EX-POST

Eccesso di pioggia in 10 giorni nella Provincia di Verona

del 20-04-2023

Mappa della Provincia con evidenziati eventuali superamenti soglia (in rosso)

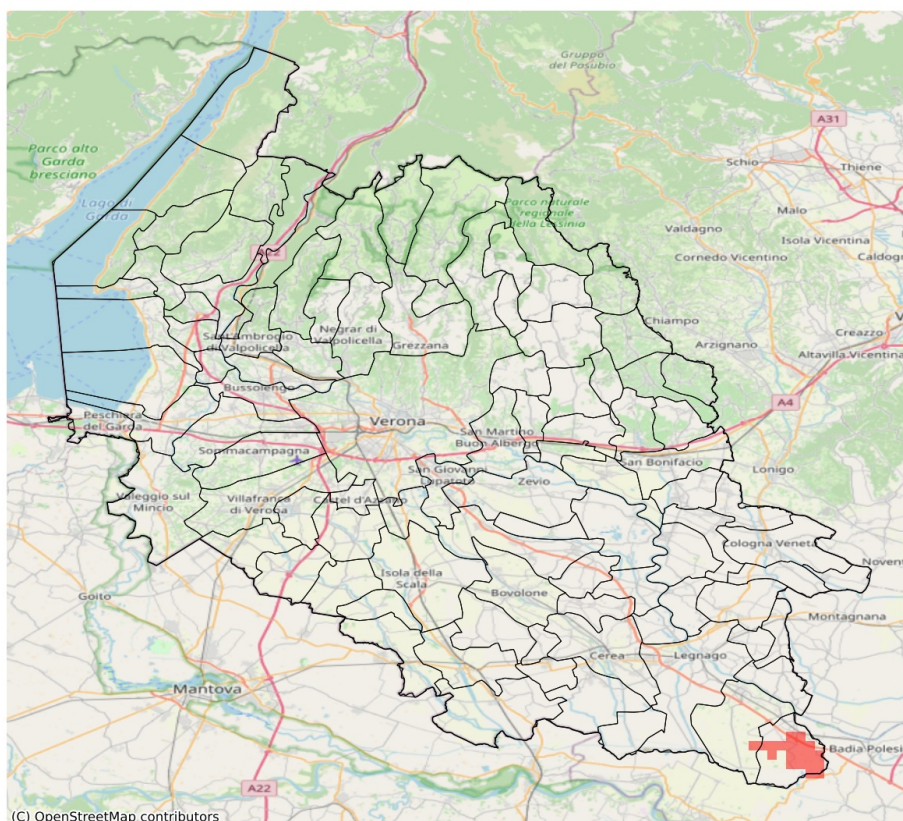

Precipitazione cumulata in 10 giorni (mm) dal 11-04-2023 al 20-04-2023					
Comune	Max	Min	Media	Porzione comunale interessata (%)	Media 5 anni
Castagnaro	88	60	75	32	17

SERVIZIO DI ALERT EX-POST

Siccità nella Provincia di Verona

del 20-04-2023

Mappa della Provincia con evidenziati eventuali superamenti soglia (in rosso)

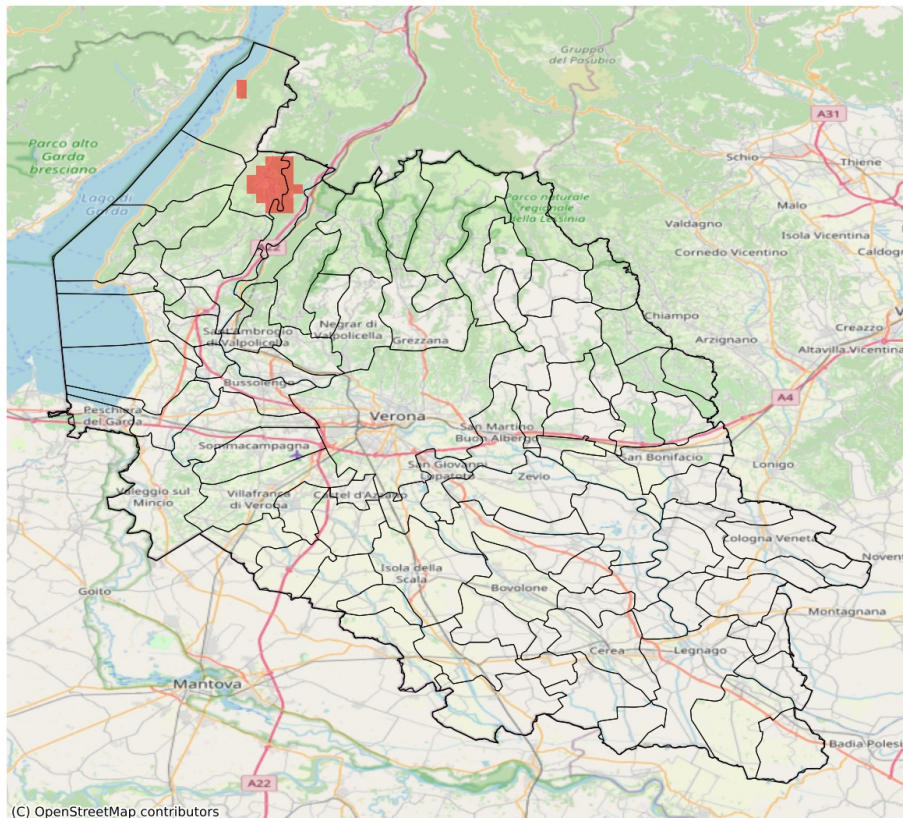

Precipitazione cumulata in 30 giorni (mm) dal 22-03-2023 al 20-04-2023					
Comune	Max	Min	Media	Porzione comunale interessata (%)	Media 5 anni
Ferrara di Monte Baldo	50	43	47	20	64

SERVIZIO DI ALERT EX-POST

Grandine nella Provincia di Verona

del 20-04-2023

Mappa della Provincia con evidenziati eventuali superamenti soglia (in rosso)

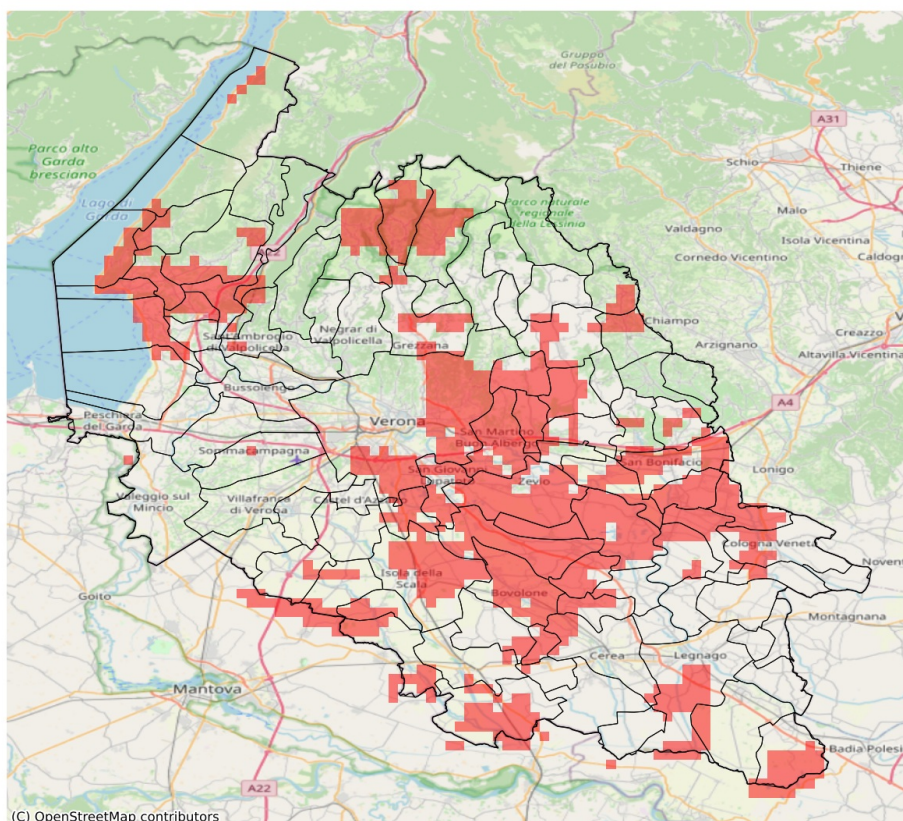

Probabilità di eventi compatibili con grandine (%) del 20-04-2023				
Comune	Max	Min	Media	Porzione comunale interessata (%)
Affi	16	0	9	79
Albaredo d'Adige	14	0	4	31
Arcole	15	3	9	89
Bardolino	14	0	7	73
Belfiore	18	0	7	71
Bosco Chiesanuova	7	0	4	31
Bovolone	18	0	8	68
Brenzone sul Garda	19	0	5	29
Buttapietra	11	0	6	58
Caldiero	12	0	5	33
Caprino Veronese	19	0	8	67
Castagnaro	12	0	5	53
Cavaion Veronese	12	0	6	48
Cologna Veneta	15	0	3	30
Cognola ai Colli	9	0	4	22
Concamarise	7	3	5	59
Costermano sul Garda	19	4	13	95
Dolcè	10	0	4	33
Erbezzo	10	3	7	88
Erbè	13	0	5	47
Ferrara di Monte Baldo	5	0	3	20
Garda	15	12	13	100
Gazzo Veronese	13	0	6	44
Grezzana	14	0	4	34
Illasi	14	0	7	71
Isola Rizza	18	3	11	86
Isola della Scala	17	0	4	41
Lavagno	15	5	10	100
Legnago	8	0	4	30
Mezzane di Sotto	19	3	10	87
Monteforte d'Alpone	7	0	3	31
Nogarole Rocca	12	0	4	28
Oppeano	19	0	11	92
Palù	20	6	14	100
Rivoli Veronese	19	0	9	88
Ronco all'Adige	18	0	11	85
Roverchiara	13	0	4	26
San Bonifacio	12	3	6	72
San Giovanni Ilarione	13	0	4	29
San Giovanni Lupatoto	11	3	6	80

Probabilità di eventi compatibili con grandine (%) del 20-04-2023				
Comune	Max	Min	Media	Porzione comunale interessata (%)
San Martino Buon Albergo	19	4	9	93
San Pietro di Morubio	18	0	7	53
San Zeno di Montagna	19	0	7	60
Sant'Anna d'Alfaedo	10	0	4	36
Soave	10	0	2	24
Sorgà	13	0	3	39
Torri del Benaco	19	5	12	100
Tregnago	10	0	5	46
Trevenueolo	13	0	5	45
Verona	20	0	5	42
Veronella	14	0	6	62
Vestenanova	13	0	5	44
Zevio	19	0	9	89
Zimella	26	0	12	91