

## SERVIZIO DI ALERT EX-POST

### Siccità nella Provincia di Verona

del 24-03-2023

**Mappa della Provincia con evidenziati eventuali superamenti soglia (in rosso)**

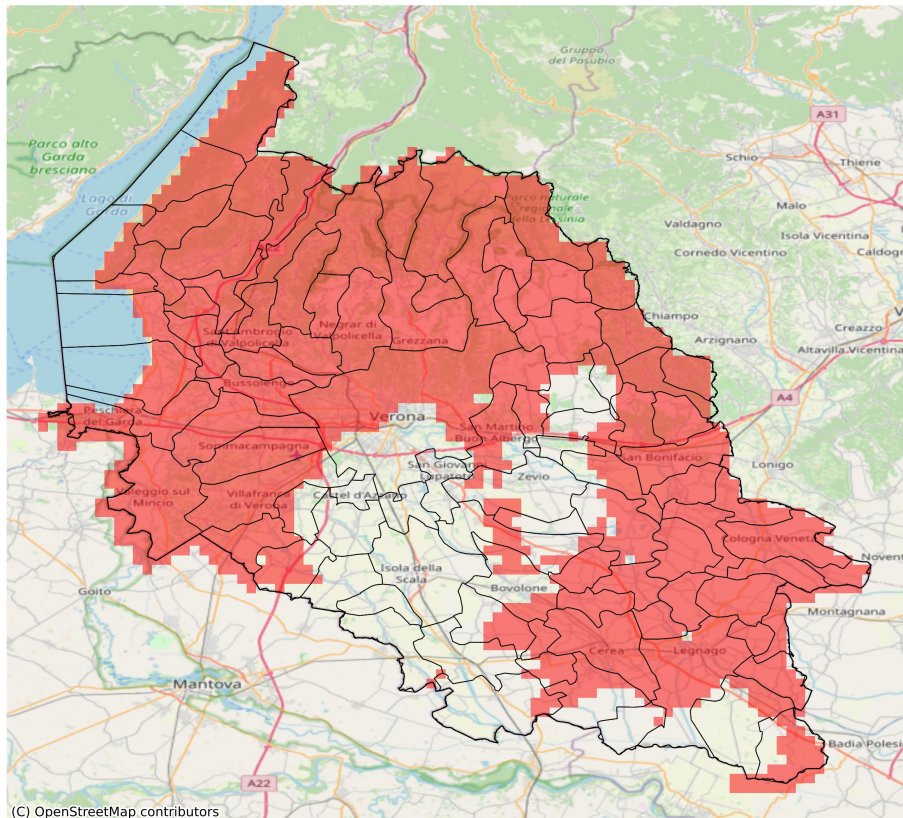

Precipitazione cumulata in 30 giorni (mm) dal 23-02-2023 al 24-03-2023					
Comune	Max	Min	Media	Porzione comunale interessata (%)	Media 5 anni
Affi	6	6	6	100	42
Albaredo d'Adige	18	14	16	100	30
Angiari	17	14	15	100	30
Arcole	21	17	19	100	32
Badia Calavena	21	11	16	100	57
Bardolino	7	5	6	100	40
Belfiore	24	17	21	61	32
Bevilacqua	18	14	16	100	35
Bonavigo	15	14	14	100	30
Boschi Sant'Anna	18	14	16	100	34
Bosco Chiesanuova	11	8	10	100	43
Bovolone	28	18	22	41	32
Brentino Belluno	7	5	6	100	51
Brenzone sul Garda	9	7	8	100	49
Bussolengo	14	7	9	100	37
Caprino Veronese	8	5	6	100	42
Casaleone	23	19	21	43	30
Castagnaro	28	20	24	64	36
Castelnuovo del Garda	14	6	10	100	39
Cavaion Veronese	6	5	6	100	39
Cazzano di Tramigna	33	24	31	28	46
Cerea	23	16	20	63	31
Cerro Veronese	12	8	10	100	48
Cologna Veneta	20	13	16	100	34
Colognola ai Colli	28	21	24	43	37
Concamarise	21	18	20	70	31
Costermano sul Garda	7	5	6	100	43
Dolcè	7	5	6	100	47
Erbezzo	10	8	9	100	42
Ferrara di Monte Baldo	8	6	7	100	55
Fumane	10	5	6	100	40
Garda	6	6	6	100	43
Grezzana	19	7	12	100	44
Illasi	32	25	28	37	41
Isola Rizza	22	16	18	86	29
Lavagno	26	23	24	62	37
Lazise	10	6	8	100	38
Legnago	28	14	20	66	33
Malcesine	11	9	10	100	43
Marano di Valpolicella	17	5	8	100	38

Precipitazione cumulata in 30 giorni (mm) dal 23-02-2023 al 24-03-2023					
Comune	Max	Min	Media	Porzione comunale interessata (%)	Media 5 anni
Mezzane di Sotto	28	19	24	93	42
Minerbe	16	14	14	100	32
Montecchia di Crosara	32	21	26	94	49
Monteforte d'Alpone	26	19	22	100	41
Mozzecane	24	21	22	100	35
Negrar di Valpolicella	17	5	10	100	38
Nogarole Rocca	26	21	23	53	35
Oppeano	28	18	22	33	32
Palù	23	19	21	34	31
Pastrengo	8	5	7	100	39
Pescantina	13	6	8	100	40
Peschiera del Garda	9	4	6	100	39
Povegliano Veronese	29	22	24	54	36
Pressana	15	13	14	100	33
Rivoli Veronese	7	5	6	100	42
Ronco all'Adige	22	15	18	71	30
Ronca	28	24	26	100	51
Roverchiara	18	14	16	100	28
Roveredo di Guà	19	14	16	100	36
Roverè Veronese	16	10	12	100	51
Salizzole	30	19	23	30	32
San Bonifacio	21	19	20	100	34
San Giovanni Ilarione	33	24	29	96	61
San Martino Buon Albergo	26	22	24	61	36
San Mauro di Saline	21	11	15	100	52
San Pietro di Morubio	21	15	17	97	30
San Pietro in Cariano	17	5	9	100	40
San Zeno di Montagna	8	7	7	100	49
Sanguinetto	22	19	20	64	30
Sant'Ambrogio di Valpolicella	7	5	6	100	40
Sant'Anna d'Alfaedo	9	6	7	100	44
Selva di Progno	17	10	14	100	53
Soave	32	19	24	85	39
Sommacampagna	22	12	17	100	37
Sona	19	8	13	100	38
Terrazzo	25	17	19	97	37
Torri del Benaco	7	6	7	100	47
Tregnago	31	18	25	100	50
Valeggio sul Mincio	22	7	18	100	38
Velo Veronese	14	10	12	100	47

Precipitazione cumulata in 30 giorni (mm) dal 23-02-2023 al 24-03-2023					
Comune	Max	Min	Media	Porzione comunale interessata (%)	Media 5 anni
Verona	33	10	22	61	38
Veronella	19	13	16	100	31
Vestenanova	28	17	21	100	65
Villa Bartolomea	33	20	26	23	36
Villafranca di Verona	32	18	22	82	36
Zimella	19	14	17	100	33