

SERVIZIO DI ALERT EX-POST

Siccità nella Provincia di Verona

del 20-03-2023

Mappa della Provincia con evidenziati eventuali superamenti soglia (in rosso)

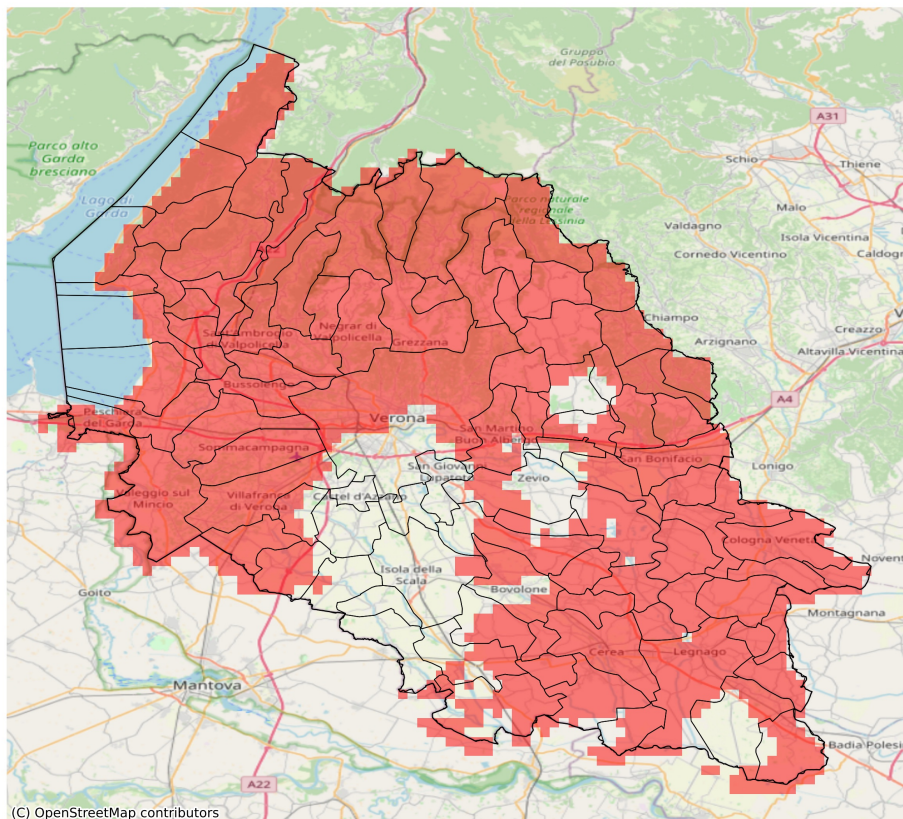

Precipitazione cumulata in 30 giorni (mm) dal 19-02-2023 al 20-03-2023					
Comune	Max	Min	Media	Porzione comunale interessata (%)	Media 5 anni
Affi	6	6	6	100	42
Albaredo d'Adige	18	14	16	100	32
Angiari	17	14	15	100	32
Arcole	21	17	19	100	34
Badia Calavena	21	11	16	100	58
Bardolino	7	5	6	100	40
Belfiore	24	17	21	73	33
Bevilacqua	18	14	16	100	37
Bonavigo	15	14	14	100	32
Boschi Sant'Anna	18	14	16	100	37
Bosco Chiesanuova	11	8	10	100	44
Bovolone	28	18	22	66	34
Brentino Belluno	7	5	6	100	51
Brenzone sul Garda	9	7	8	100	49
Bussolengo	14	7	9	100	38
Caldiero	25	22	24	33	36
Caprino Veronese	8	5	6	100	43
Casaleone	23	19	21	83	33
Castagnaro	28	20	24	77	39
Castelnuovo del Garda	14	6	10	100	40
Cavaion Veronese	6	5	6	100	40
Cazzano di Tramigna	33	24	31	52	47
Cerea	23	16	20	89	33
Cerro Veronese	12	8	10	100	48
Cologna Veneta	20	13	16	100	36
Colognola ai Colli	28	21	24	72	38
Concamarise	21	18	20	100	33
Costermano sul Garda	7	5	6	100	44
Dolcè	7	5	6	100	47
Erbezzo	10	8	9	100	43
Ferrara di Monte Baldo	8	6	7	100	55
Fumane	10	5	6	100	41
Garda	6	6	6	100	44
Gazzo Veronese	22	19	21	71	32
Grezzana	19	7	12	100	45
Illasi	32	25	28	53	43
Isola Rizza	22	16	18	93	31
Lavagno	26	23	24	81	38
Lazise	10	6	8	100	39
Legnago	28	14	20	90	36

Precipitazione cumulata in 30 giorni (mm) dal 19-02-2023 al 20-03-2023					
Comune	Max	Min	Media	Porzione comunale interessata (%)	Media 5 anni
Malcesine	11	9	10	100	43
Marano di Valpolicella	17	5	8	100	39
Mezzane di Sotto	28	19	24	100	43
Minerbe	16	14	14	100	34
Montecchia di Crosara	32	21	26	97	51
Monteforte d'Alpone	26	19	22	100	43
Mozzecane	24	21	22	100	36
Negrar di Valpolicella	17	5	10	100	39
Nogara	29	20	23	41	33
Nogarole Rocca	26	21	23	68	36
Oppeano	28	18	22	61	33
Palù	23	19	21	71	32
Pastrengo	8	5	7	100	40
Pescantina	13	6	8	100	41
Peschiera del Garda	9	4	6	100	40
Povegliano Veronese	29	22	24	72	38
Pressana	15	13	14	100	35
Rivoli Veronese	7	5	6	100	43
Ronco all'Adige	22	15	18	88	31
Roncà	28	24	26	100	54
Roverchiara	18	14	16	100	30
Roveredo di Guà	19	14	16	100	38
Roverè Veronese	16	10	12	100	52
Salizzole	30	19	23	54	34
San Bonifacio	21	19	20	100	36
San Giovanni Ilarione	33	24	29	100	63
San Martino Buon Albergo	26	22	24	77	37
San Mauro di Saline	21	11	15	100	53
San Pietro di Morubio	21	15	17	100	32
San Pietro in Cariano	17	5	9	100	41
San Zeno di Montagna	8	7	7	100	49
Sanguinetto	22	19	20	100	32
Sant'Ambrogio di Valpolicella	7	5	6	100	41
Sant'Anna d'Alfaedo	9	6	7	100	44
Selva di Progno	17	10	14	100	54
Soave	32	19	24	90	41
Sommacampagna	22	12	17	100	39
Sona	19	8	13	100	39
Terrazzo	25	17	19	100	39
Torri del Benaco	7	6	7	100	48

Precipitazione cumulata in 30 giorni (mm) dal 19-02-2023 al 20-03-2023					
Comune	Max	Min	Media	Porzione comunale interessata (%)	Media 5 anni
Tregnago	31	18	25	100	52
Valeggio sul Mincio	22	7	18	100	40
Velo Veronese	14	10	12	100	48
Verona	33	10	22	65	39
Veronella	19	13	16	100	33
Vestenanova	28	17	21	100	67
Villa Bartolomea	33	20	26	39	39
Villafranca di Verona	32	18	22	85	38
Zevio	28	21	23	36	34
Zimella	19	14	17	100	35