

SERVIZIO DI ALERT EX-POST

Siccità nella Provincia di Verona

del 13-03-2023

Mappa della Provincia con evidenziati eventuali superamenti soglia (in rosso)

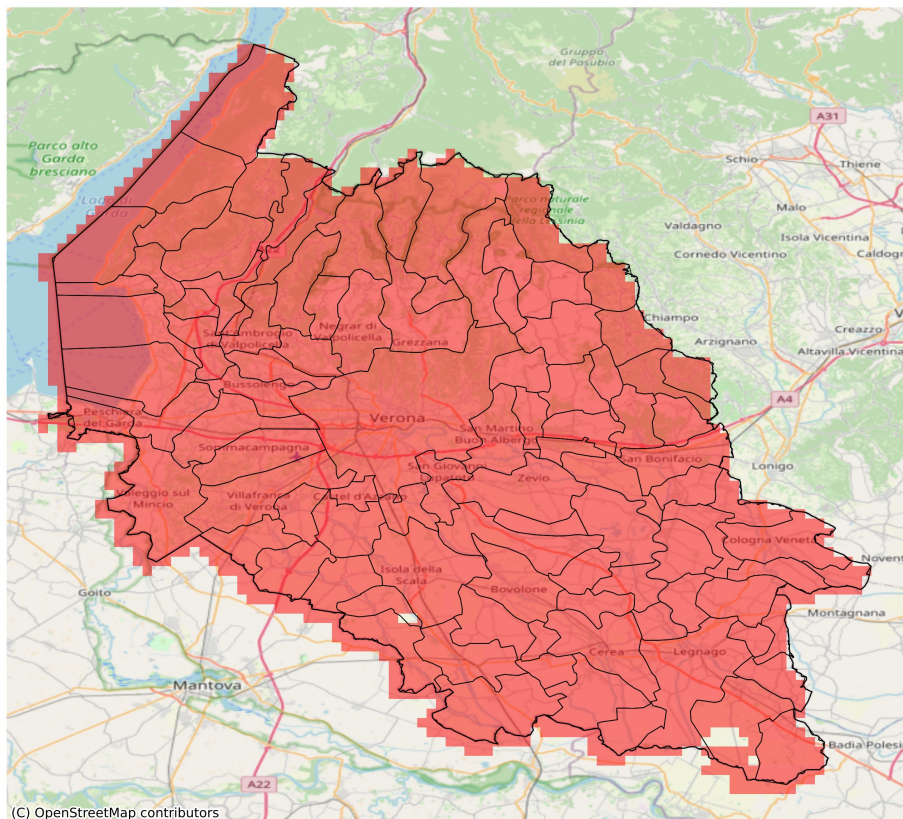

Precipitazione cumulata in 30 giorni (mm) dal 12-02-2023 al 13-03-2023					
Comune	Max	Min	Media	Porzione comunale interessata (%)	Media 5 anni
Affi	2	1	2	100	41
Albaredo d'Adige	10	6	8	100	31
Angiari	12	10	11	100	30
Arcole	7	5	6	100	36
Badia Calavena	7	3	5	100	52
Bardolino	2	0	1	100	39
Belfiore	7	5	6	100	38
Bevilacqua	13	10	11	100	34
Bonavigo	11	9	10	100	30
Boschi Sant'Anna	13	11	12	100	33
Bosco Chiesanuova	4	2	3	100	45
Bovolone	18	8	12	100	34
Brentino Belluno	2	1	2	100	44
Brenzone sul Garda	4	3	3	100	42
Bussolengo	2	1	2	100	38
Buttapietra	11	7	9	100	36
Caldiero	7	6	6	100	40
Caprino Veronese	3	1	2	100	40
Casaleone	18	14	15	100	29
Castagnaro	23	15	19	98	36
Castel d'Azzano	10	7	9	100	37
Castelnuovo del Garda	3	1	2	100	41
Cavaion Veronese	2	0	1	100	38
Cazzano di Tramigna	13	7	11	100	49
Cerea	18	10	14	100	30
Cerro Veronese	3	2	3	100	51
Cologna Veneta	11	5	7	100	33
Colognola ai Colli	9	6	7	100	43
Concamarise	15	12	14	100	31
Costermano sul Garda	3	1	2	100	42
Dolcè	2	1	2	100	43
Erbezzo	3	2	2	100	40
Erbè	24	12	18	94	35
Ferrara di Monte Baldo	2	2	2	100	44
Fumane	3	1	2	100	41
Garda	2	2	2	100	42
Gazzo Veronese	16	13	14	100	30
Grezzana	6	2	3	100	48
Illasi	12	7	9	100	45
Isola Rizza	12	7	9	100	32

Precipitazione cumulata in 30 giorni (mm) dal 12-02-2023 al 13-03-2023					
Comune	Max	Min	Media	Porzione comunale interessata (%)	Media 5 anni
Isola della Scala	24	10	13	98	35
Lavagno	8	5	6	100	42
Lazise	2	1	1	100	38
Legnago	23	10	15	96	32
Malcesine	4	3	3	100	36
Marano di Valpolicella	4	1	2	100	42
Mezzane di Sotto	10	4	6	100	44
Minerbe	12	8	10	100	32
Montecchia di Crosara	11	6	8	100	52
Monteforte d'Alpone	10	5	6	100	45
Mozzecane	11	6	8	100	36
Negrar di Valpolicella	5	1	3	100	42
Nogara	16	12	14	100	32
Nogarole Rocca	13	8	11	100	35
Oppeano	12	6	9	100	35
Palù	8	5	7	100	36
Pastrengo	1	1	1	100	40
Pescantina	3	1	2	100	41
Peschiera del Garda	2	1	1	100	39
Povegliano Veronese	10	6	8	100	38
Pressana	10	7	9	100	32
Rivoli Veronese	2	0	2	100	42
Ronco all'Adige	9	5	6	100	35
Roncà	12	8	9	100	53
Roverchiara	11	7	10	100	29
Roveredo di Guà	12	8	10	100	36
Roverè Veronese	4	2	3	100	51
Salizzole	18	12	14	100	33
San Bonifacio	6	5	6	100	38
San Giovanni Ilarione	12	7	10	100	61
San Giovanni Lupatoto	10	6	8	100	38
San Martino Buon Albergo	8	5	7	100	41
San Mauro di Saline	8	3	4	100	50
San Pietro di Morubio	13	10	11	100	30
San Pietro in Cariano	4	1	2	100	44
San Zeno di Montagna	3	3	3	100	43
Sanguinetto	15	14	14	100	30
Sant'Ambrogio di Valpolicella	2	1	1	100	41
Sant'Anna d'Alfaedo	2	1	2	100	42
Selva di Progno	7	4	6	100	43

Precipitazione cumulata in 30 giorni (mm) dal 12-02-2023 al 13-03-2023					
Comune	Max	Min	Media	Porzione comunale interessata (%)	Media 5 anni
Soave	11	5	7	100	44
Sommacampagna	5	2	3	100	39
Sona	4	1	2	100	39
Sorgà	24	12	15	100	32
Terrazzo	17	12	14	100	36
Torri del Benaco	3	2	3	100	43
Tregnago	13	5	9	100	50
Trevezuolo	17	10	12	100	34
Valeggio sul Mincio	9	1	4	100	40
Velo Veronese	4	2	4	100	41
Verona	9	1	5	100	42
Veronella	9	5	7	100	33
Vestenanova	12	5	8	100	57
Vigasio	11	7	10	100	35
Villa Bartolomea	24	14	20	86	35
Villafranca di Verona	8	4	6	100	38
Zevio	10	5	7	100	38
Zimella	6	5	5	100	35