

SERVIZIO DI ALERT EX-POST

Colpo di sole nella Provincia di Verona del 03-08-2022

Mappa della Provincia con evidenziati eventuali superamenti della soglia (in rosso)

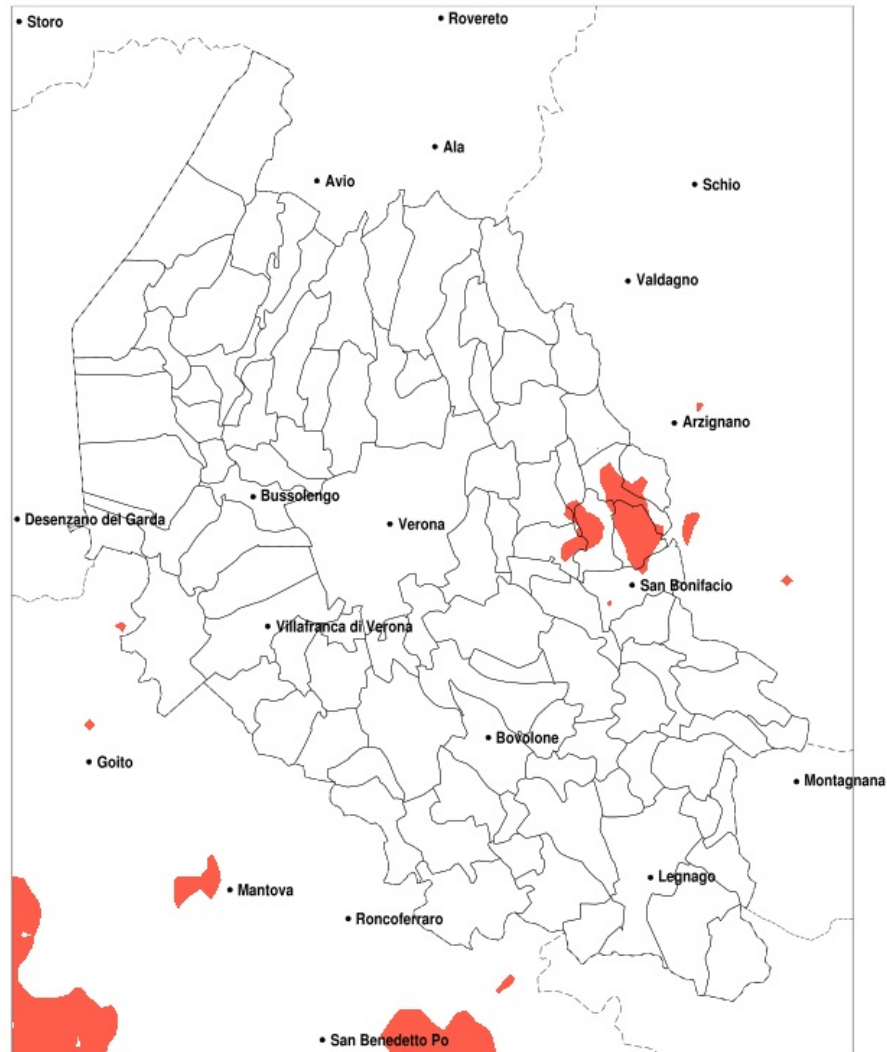

meteoleaks®

Meteoleaks è l'app che rende accessibili a tutti i dati meteo veri, storici e in tempo reale.
www.meteoleaks.com



Sistema di gestione certificato ISO 9001:2015 per l'Erogazione di servizi meteorologici professionali.

| Temperatura massima a 2m (C) del 03-08-2022 | | | | |
|---|------|------|------|-------------------------------|
| Comune | max | min | med | Porzione comunale interessata |
| Cazzano di Tramigna | 37.8 | 29.1 | 34.7 | 20% |
| Montecchia di Crosara | 38.7 | 30.9 | 35.1 | 35% |
| Monteforte d'Alpone | 38.7 | 33.8 | 35.8 | 40% |
| Ronca | 38.7 | 30.9 | 34.8 | 30% |
| Soave | 37.8 | 33.3 | 35.5 | 35% |

SERVIZIO DI ALERT EX-POST

Eccesso di pioggia in 10 giorni nella Provincia di Verona del 03-08-2022

Mappa della Provincia con evidenziati eventuali superamenti della soglia (in rosso)

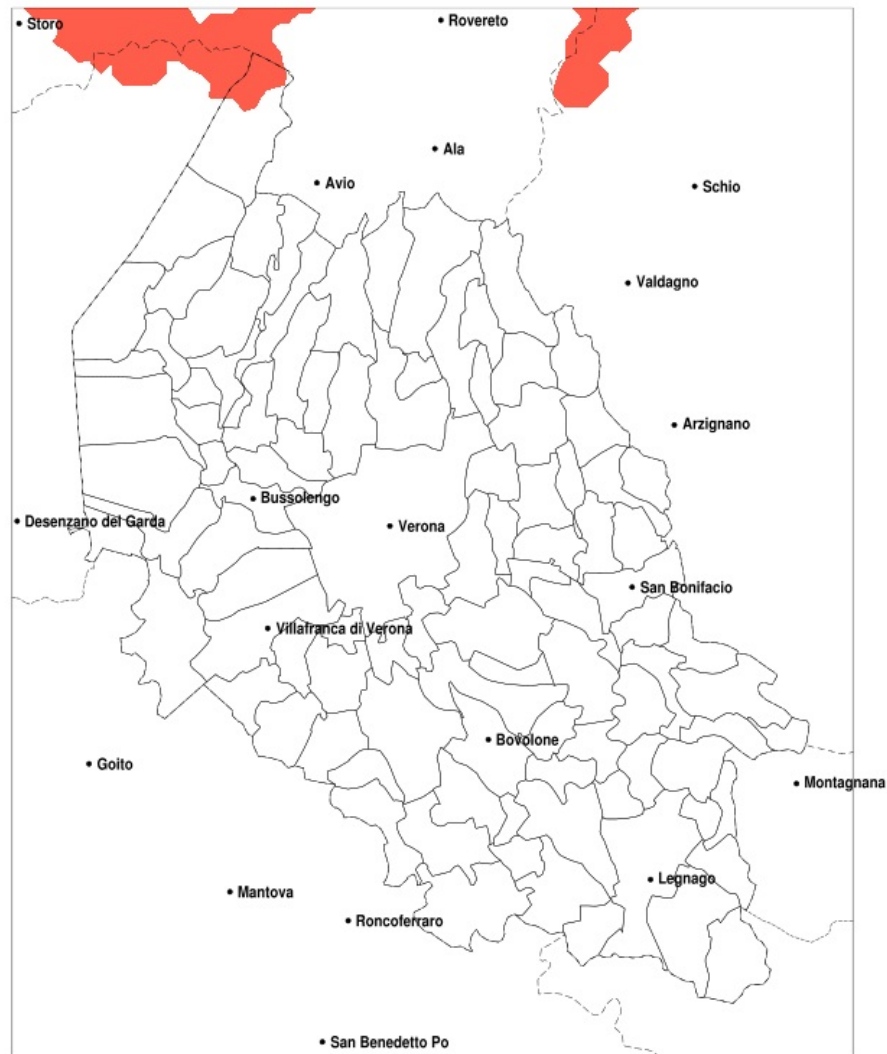

meteoleaks®

Meteoleaks è l'app che rende accessibili a tutti i dati meteo veri, storici e in tempo reale.
www.meteoleaks.com



Sistema di gestione certificato ISO 9001:2015 per l'Erogazione di servizi meteorologici professionali.

| Precipitazione in 10 giorni (mm) dal 25-07-2022 al 03-08-2022 | | | | | |
|---|-----|-----|-----|-------------------------------|--------------|
| Comune | max | min | med | Porzione comunale interessata | Media 5 anni |
| Malcesine | 108 | 33 | 64 | 25% | 36 |

SERVIZIO DI ALERT EX-POST

Siccità nella Provincia di Verona del 03-08-2022

Mappa della Provincia con evidenziati eventuali superamenti della soglia (in rosso)

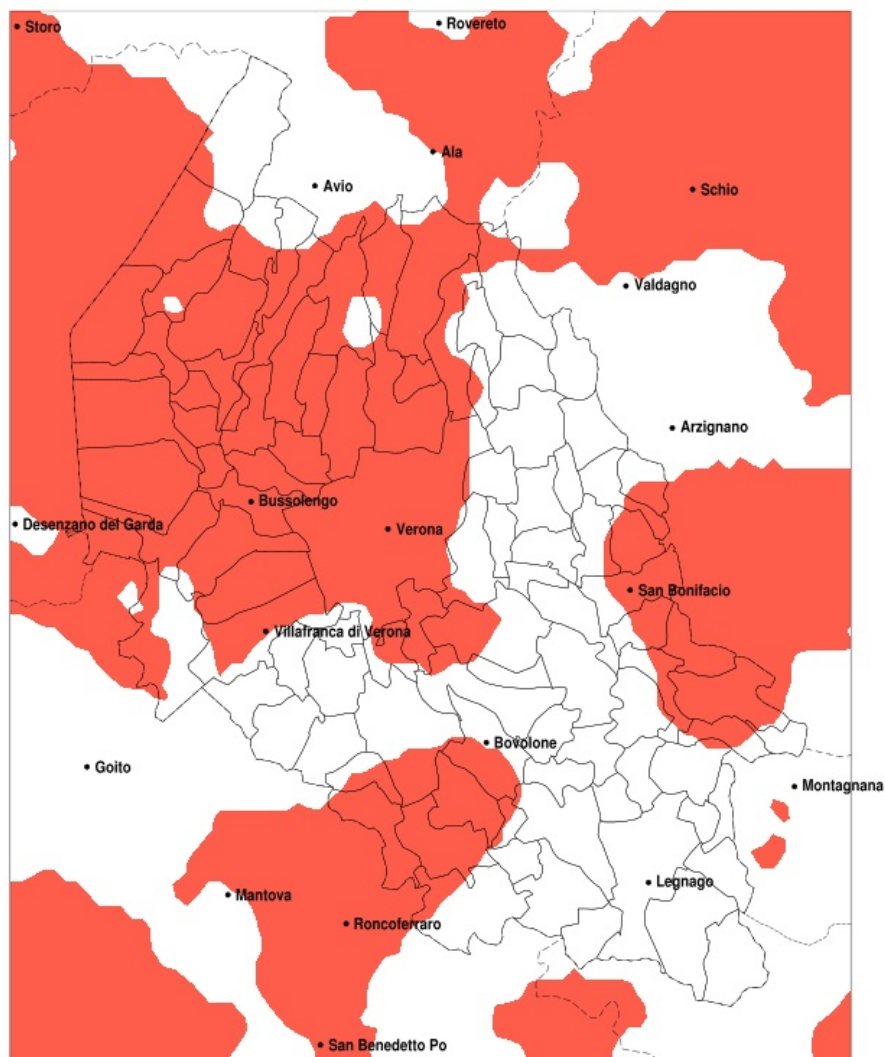

meteoleaks®

Meteoleaks è l'app che rende accessibili a tutti i dati meteo veri, storici e in tempo reale.
www.meteoleaks.com



Sistema di gestione certificato ISO 9001:2015 per l'Erogazione di servizi meteorologici professionali.

| Siccità (mm) dal 05-07-2022 al 03-08-2022 | | | | | |
|---|-----|-----|-----|-------------------------------|--------------|
| Comune | max | min | med | Porzione comunale interessata | Media 5 anni |
| Affi | 49 | 24 | 36 | 100% | 79 |
| Albaredo d'Adige | 51 | 25 | 39 | 25% | 44 |
| Arcole | 44 | 22 | 29 | 60% | 46 |
| Bardolino | 45 | 21 | 30 | 100% | 73 |
| Bosco Chiesanuova | 91 | 35 | 58 | 75% | 94 |
| Bovolone | 45 | 20 | 30 | 40% | 41 |
| Brentino Belluno | 73 | 38 | 56 | 60% | 90 |
| Brenzone sul Garda | 73 | 36 | 48 | 80% | 84 |
| Bussolengo | 29 | 14 | 20 | 100% | 58 |
| Buttapietra | 37 | 23 | 28 | 45% | 41 |
| Caprino Veronese | 60 | 33 | 46 | 100% | 88 |
| Castel d'Azzano | 38 | 21 | 31 | 35% | 43 |
| Castelnuovo del Garda | 40 | 18 | 26 | 95% | 56 |
| Cavaion Veronese | 40 | 20 | 31 | 100% | 73 |
| Cerro Veronese | 70 | 18 | 44 | 100% | 85 |
| Cologna Veneta | 50 | 18 | 30 | 70% | 47 |
| Concamarise | 43 | 20 | 31 | 45% | 45 |
| Costermano sul Garda | 60 | 25 | 42 | 100% | 83 |
| Dolce | 64 | 19 | 45 | 90% | 88 |
| Erbe | 33 | 21 | 27 | 55% | 42 |
| Erbezzo | 72 | 35 | 57 | 75% | 93 |
| Fumane | 68 | 12 | 38 | 100% | 85 |
| Garda | 49 | 21 | 33 | 100% | 83 |
| Gazzo Veronese | 49 | 22 | 34 | 35% | 48 |
| Grezzana | 72 | 14 | 37 | 95% | 80 |
| Isola della Scala | 34 | 22 | 27 | 45% | 40 |
| Lazise | 36 | 18 | 26 | 100% | 62 |
| Malcesine | 118 | 38 | 76 | 20% | 84 |
| Marano di Valpolicella | 69 | 12 | 30 | 100% | 75 |
| Mezzane di Sotto | 72 | 18 | 44 | 25% | 56 |
| Minerbe | 49 | 23 | 37 | 25% | 46 |
| Montecchia di Crosara | 82 | 21 | 43 | 40% | 55 |
| Monteforte d'Alpone | 53 | 21 | 31 | 70% | 53 |

| Precipitazione in 30 giorni (mm) dal 05-07-2022 al 03-08-2022 | | | | | |
|---|-----|-----|-----|-------------------------------|--------------|
| Comune | max | min | med | Porzione comunale interessata | Media 5 anni |
| Negrar di Valpolicella | 72 | 13 | 27 | 95% | 76 |
| Nogara | 41 | 20 | 28 | 80% | 49 |
| Oppeano | 52 | 17 | 34 | 25% | 40 |
| Pastrengo | 39 | 17 | 26 | 100% | 62 |
| Pescantina | 33 | 12 | 20 | 100% | 64 |
| Peschiera del Garda | 36 | 8 | 25 | 100% | 54 |
| Povegliano Veronese | 43 | 20 | 31 | 25% | 39 |
| Pressana | 47 | 20 | 33 | 45% | 47 |
| Rivoli Veronese | 57 | 21 | 40 | 100% | 84 |
| Ronca | 75 | 21 | 40 | 45% | 55 |
| Rovere Veronese | 108 | 25 | 58 | 65% | 91 |
| Roveredo di Gua | 56 | 21 | 36 | 35% | 47 |
| Salizole | 38 | 20 | 27 | 80% | 47 |
| San Bonifacio | 62 | 20 | 31 | 60% | 48 |
| San Giovanni Lupatoto | 36 | 17 | 25 | 80% | 44 |
| San Martino Buon Albergo | 64 | 16 | 35 | 45% | 47 |
| San Mauro di Saline | 87 | 38 | 58 | 30% | 77 |
| San Pietro in Cariano | 35 | 12 | 19 | 100% | 68 |
| San Zeno di Montagna | 62 | 36 | 48 | 90% | 82 |
| Sanguinetto | 52 | 25 | 38 | 20% | 46 |
| Sant' Ambrogio di Valpolicella | 55 | 12 | 30 | 100% | 74 |
| Sant' Anna d'Alfaedo | 72 | 27 | 50 | 85% | 90 |
| Selva di Progno | 121 | 42 | 82 | 25% | 95 |
| Soave | 67 | 22 | 43 | 30% | 50 |
| Sommacampagna | 42 | 19 | 25 | 90% | 50 |
| Sona | 42 | 18 | 24 | 90% | 53 |
| Sorga | 32 | 18 | 24 | 85% | 46 |
| Torri del Benaco | 60 | 21 | 38 | 100% | 84 |
| Trevenueolo | 40 | 22 | 31 | 20% | 37 |
| Valeggio sul Mincio | 61 | 18 | 34 | 55% | 48 |
| Velo Veronese | 108 | 42 | 72 | 35% | 93 |
| Verona | 68 | 12 | 26 | 80% | 57 |
| Veronella | 46 | 20 | 32 | 50% | 45 |

| Precipitazione in 30 giorni (mm) dal 05-07-2022 al 03-08-2022 | | | | | |
|---|-----|-----|-----|-------------------------------|--------------|
| Comune | max | min | med | Porzione comunale interessata | Media 5 anni |
| Villafranca di Verona | 56 | 19 | 30 | 50% | 45 |
| Zevio | 60 | 17 | 36 | 35% | 43 |
| Zimella | 35 | 18 | 25 | 95% | 48 |